

Retaze s dutym capom



Typ A fixovane puzdro



Typ B valcek

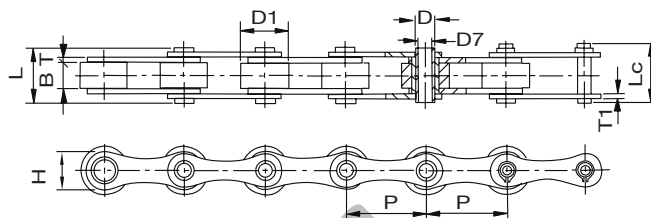
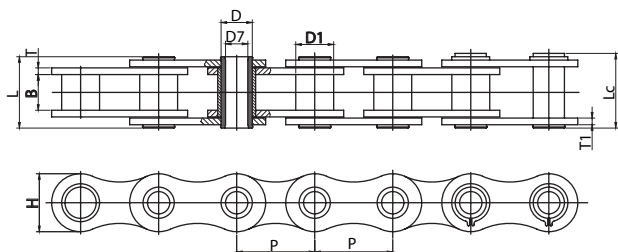

Retaze s dutym capom

Referencia	Rozostup	Vnutorna sirka	Ø Valcek	Ø Cap	Dizka capu	Sirka platnicky	Hrubka Platnicky	Sila pri pretrhnuti	Hmotnost / meter	Typ		
	P	B min	D1 max	D max	D7 min	L max	Lc max	H max	T/T1 max	Q min	q	
	mm	mm	mm	mm	mm	mm	mm	mm	mm	KN	Kg/m	
08BHP	12,7	7,75	8,51	6,55	4,50	16,4	17,6	11,80	1,60/1,30	11,10	0,56	A
10BHP	15,875	9,65	10,16	7,02	5,13	19,5	20,5	14,7	1,70	10,00	0,86	A
12BHP	19,050	11,68	12,07	8,09	6,00	22,7	23,9	16,1	1,85	14,00	0,82	A
16BHP	25,4	17,02	15,88	11,50	8,20	35,3	37,0	23,2	4,0 / 3,1	49,00	2,26	A
40HP	12,7	7,85	7,95	5,63	4,00	16,5	17,6	12,0	1,50	11,00	0,54	A
50HP	15,875	9,40	10,16	7,03	5,13	20,7	21,9	15,09	2,03	20,00	0,91	A
60HP	19,05	12,70	11,91	8,31	6,00	25,8	26,8	18,0	2,42	24,00	1,29	A
80HP	25,4	15,75	15,88	11,40	8,05	32,5	33,8	24,0	3,25	50,00	2,26	A
70254HG000***	25,4	11	20	12	8,2	27	29	24	3	38,4	-	B
70254HTS04	25,4	17,02	15,88	6,05	4,2	28	30	14	2	19,2	-	B
70350HT000**	35	16	20	14	10,2	32	34	26	3	43	-	B
70381HG000***	38,1	12,7	25,4*	12	8,2	27	29	21	2,5	24	-	B
70417HG000***	41,75	20,5	17	11	8,2	36	38	22	3	38,4	-	B
70500HG001***	50	10	30*	12	8,2	27,4	28,5	26	3	51,5	-	B
70500HG008***	50	10	30	12	8,2	27,4	28,5	26	3	51,5	-	B
70508HT003**	50,8	10	30	11,5	8,2	27,4	28,5	26	3	51,5	-	B
70508HT004**	50,8	10	30*	11,5	8,2	27,4	28,5	26	3	51,5	-	B
71000HG005***	100	10	30	11,5	8,2	27,4	28,5	26	3	51,5	-	B

* POM valcek

** Moznost v pozinkovanom prevedeni

*** Pozinkovane prevedenie

Retaze s dutým capom

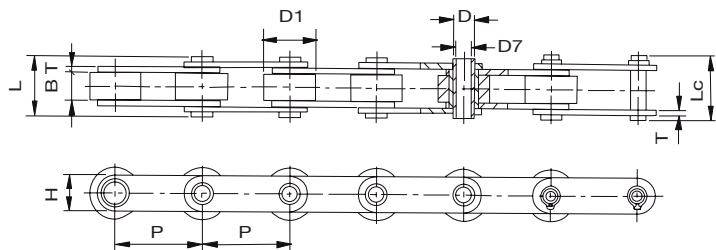

Retaz s dutým capom a predĺženým rozostupom

Referencia	Rozostup	Vnutorná sirka	Ø Valcek	Ø Cap	Dĺžka capu		Vyska platnícky	Hrúbka platnícky	Sila pri pretrhnutí	Hmotnosť / meter	
	P	B min	D1 max	D max	D7 min	L max	Lc max	H max	T max	Q min	q
	mm	mm	mm	mm	mm	mm	mm	mm	mm	KN	Kg/m
C2040HP***	25,400	7,85	7,95	5,63	4,00	16,50	17,60	12	1,50	11,00	0,46
C2050HP***	31,750	9,40	10,16	7,22	5,12	20,50	21,80	15	2,03	20,40	0,76
C2060HP***	38,100	12,70	11,91	8,31	6,00	25,80	26,80	17	2,42	24,00	1,02
C2080HP***	50,800	15,75	15,88	11,40	8,05	32,50	33,80	24	3,25	50,00	1,81
C2042HP	25,40	7,85	15,88	5,63	4,00	16,5	17,6	12	1,50	11,0	0,78
C2052HP	31,75	9,53	19,05	7,22	5,12	20,5	21,8	15	2,03	20,4	1,25
C2062HP	38,10	12,70	22,23	8,31	6,00	25,8	26,8	17	2,42	24,0	1,72
C2082HP	50,80	15,75	28,58	11,40	8,05	32,4	33,8	24	3,25	50,0	2,82
C2042H-HP	25,40	7,85	15,88	5,63	4,00	18,8	19,9	12	2,03	11,0	0,95
C2052H-HP	31,75	9,53	19,05	7,22	5,12	22,1	23,4	15	2,42	20,4	1,44
C2062H-HP	38,10	12,70	22,23	8,31	6,00	29,2	30,2	17	3,25	24,0	1,99
C2082H-HP	50,80	15,75	28,58	11,40	8,05	35,7	37	24	4,00	50,0	3,26
70500HT001	50	11,5	25	9	6,2	25	27	20	2,5	36	-
70500HT003***	50	15	18	14	10,2	36	38	26	4	57,6	-
70500HT009***	50	22	17	12	8	41	43	25	3	43,2	-
70500HG000**	50	15	31	14	10,2	36	38	25	4	51,2	-
70500HG004**	50	15	31*	14	10,2	31	33	25	3	38,4	-
70500HG007**	50	15	31	14	10,2	31	33	25	3	38,4	-
70630HG000**	63	18	30	14	10,2	35	37	25	3	33,6	-
70700HG000****	70	14	25	16	12,2	35,5	37,5	30	4	64	-
70700HG001**	70	15	30	16	12,2	36,5	38,5	35	4	84	-
70750HT000	75	15	31	14	10,2	36,5	38,5	25	4	51,2	-
70750HT001	75	15,5	28	14	8,5	37	39	35	4	102,4	-
70750HT003***	75	22	20	14	10,2	41	43	30	3	57,6	-
70800HG002**	80	24	42/50	16	10,2	45,5	47,5	30	4	64	-
71000HG001**	100	32	30	18	14,2	62	64	40	6	96,5	-
71000HG004**	100	15	30	16	12,2	36,5	38,5	35	4	96	-
71000HT000	100	15	31	14	10,2	36,5	38,5	25	4	51,2	-
71000HT005	100	22	40	18	12,2	45	47	35	4	83,2	-
71000HT014	100	25	40	25	20,2	52	54	50	5	160	-
71025HT000	102,5	15	30	17	8,5	37	39	40	4	115,2	-
71050HT000	105	15,5	30	20	14,5	38	40	40	4	96	-

* POM valcek
 ** Pozinkovane
 *** Retaz s fixovanými puzdrami
 **** Poniklovane